

JUZGADO DE GARANTIA Y
TRIBUNAL DE JUICIO ORAL

CORTE EQUILIBRADO

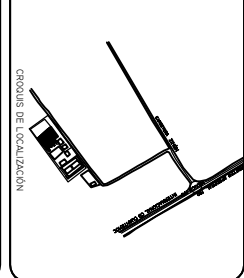

CRONOS DE LOCALIZACION

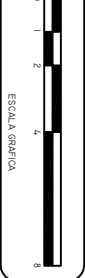

ESCALA GRAFICA

SELLOS DE AUTORIZACION

1.- SUPERFICIE DEL TERRENO:	1,175.56 M2
2.- SUPERFICIE POR CONSTRUIR:	520.21 M2
TOTAL:	520.21 M2
3.- SUPERFICIE LIBRE:	665.00 M2

PROYECTO:
**JUZGADO DE GARANTIA Y
TRIBUNAL DE JUICIO ORAL**

UBICACION:
ANEXO AL CERSS NO. 10, EN EL MUNICIPIO DE COMITAN, CHIAPAS.

R.A.N.O.
REDDE DE VOZ Y DATOS

TIPO DE OBRA:
NUEVA

DIRECCION:
ARQ. CARMEN ORTIZ BUJADAR

PROYECTO EJECUTIVO:
ARQ. ADOLFO PALACIOS MORALES

FECHA:
FEBRERO DE 2012

FRIMA DEL PERITO:
ING. RAMON JOSE ROSADO SOL
CED. PROF. 1626034

CLAVE DEL R.A.N.O.
VD-01

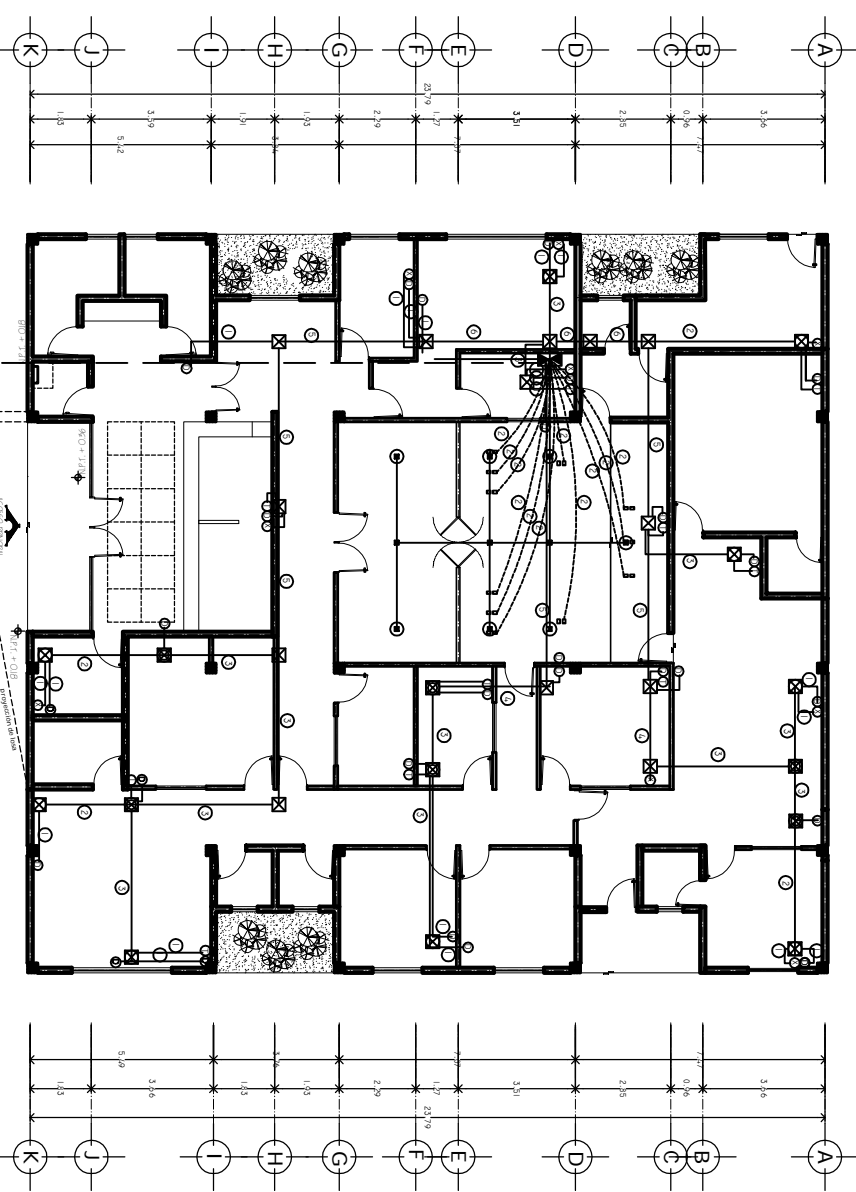
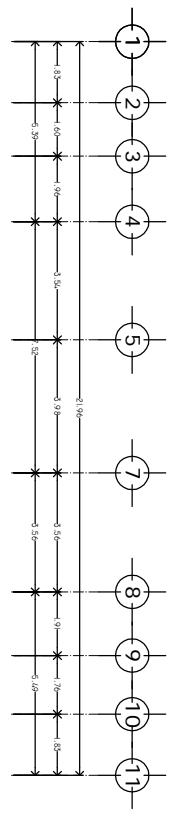

RED DE VOZ Y DATOS

ACERTEPA DE TIERRAS
1879 27 21 (3349)

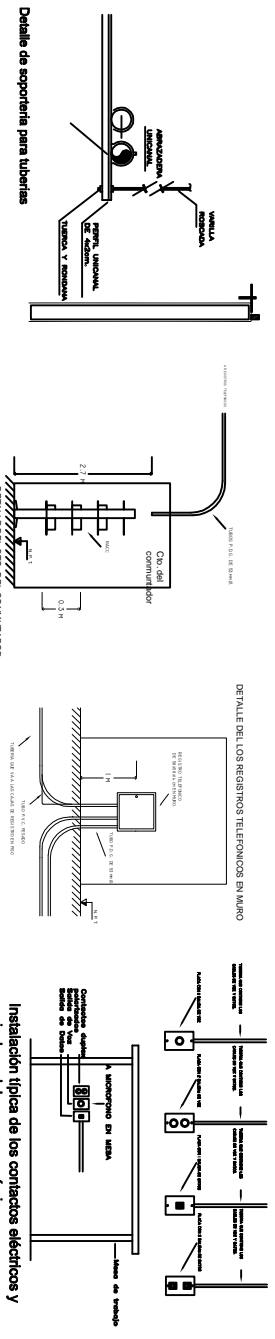

- Simbología:**
- ⊙ SALIDA DE DATOS
 - ⊗ EXTENSION TELEFONICA
 - ⊕ SALIDA DE TELEFONO
- CEDULA DE CABLEADO:**
- ① 2 UTP NIVEL 5: TB-21 MM (2^o)
 - ② 3 UTP NIVEL 5: TB-27 MM (1^o)
 - ③ 8 UTP NIVEL 5: TB-40 MM (1^o)
 - ④ 13 UTP NIVEL 5: TB-52 MM (2^o)
 - ⑤ 20 UTP NIVEL 5: TB-65 MM (2^o)
 - ⑥ 32 UTP NIVEL 5: TB-65 MM (3^o)
 - ⑦ 53 UTP NIVEL 5: TB-103 MM (4^o)
- DUCTO DE PVC TIPO PESADO, SE INDICA DIAMETRO.
- ▣ REG. TELEF. DE 56x56x13 CM
 - ▣ REG. TELEF. DE 30x30x13 CM
 - ▣ REG. TELEF. DE 20x20x13 CM
 - ▣ CAJA GALV. CON TAPA DE 10x10 CM.
 - ▣ SALIDA DE SONIDO CON BOCINA TIPO EMPOTRAR Y VIDEO-CAMARA

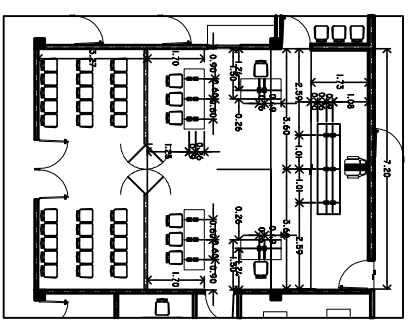

- NOTAS DE INSTALACION TELEFONICA, VOZ Y DATOS.**
- 1.- LA UBICACION DE LOS EQUIPOS, CONTROLES Y RUTAS, ES APROXIMADA, EN SITIO, SE HARA EL AJUSTE APROPIADO A FIN DE EVITAR INTERFERENCIA CON OTRAS DISCIPLINAS.
 - 2.- CUALQUIER CAMBIO EN EL DISEÑO ELECTRICO, DEBERA SER AUTORIZADO POR EL PROYECTISTA ASI COMO ACTUALIZADO EN PLANO Y FIRMADO POR EL D.R.O.C. DE INSTALACIONES.
 - 3.- LA TUBERIA A UTILIZAR SERA PVC PESADO DEL DIAMETRO INDICADO, INSTALADO EN PISO Y RECUBIERTO DE CONCRETO.
 - 4.- LAS CAJAS DE CONEXIONES IRAN EMPOTRADAS EN MURO, SERAN DEL TIPO TROQUELADAS Y GALVANIZADAS.
 - 5.- SE DEBERA DEJAR GUADO CADA UNO DE LOS ENTUBADOS CON ALAMBRE GALVANIZADO CAL. 12 SWG. CON 20 Cms. COMO MINIMO EN CADA EXTREMO.
 - 6.- EN EL AREA DE EL SITE, SE DISPONDRA DE UNA BARRA DE TIERRAS CON AISLADORES DE BARRIL Y CONECTADO A UN ELECTRODO INDEPENDIENTE DE LA RED ELECTRICA.
 - 7.- LA ALTURA MINMA DE LOS ACCESORIOS SERAN LOS SIGUIENTES:
SALIDA TELEFONICA 1,20 Mts.-
CAJAS DE CONECCIONES (30x30) 0,35 MTS.
SALIDA DE DATOS 1,20 Mts.-
 - 8.- LA TUBERIA DE SONIDO SERA DE Fe. GALV. PARED DELGADA DE 21 mm. DE DIAMETRO E INSTALADO BAJO LOSA.